

# bright Simple

无内部管道 | 手术椅的演变



- ✓ 灵活摆动结构
- ✓ 无线便携式吸唾器适用于无管道室内环境
- ✓ 明亮且宽视野的手术灯
- ✓ 1毫米超薄网状底座



# 灵活摆动结构

通过最小化手腕负担，即使长时间操作也保持稳定

通过臂部支撑设计，实现无卡顿的手术环境

通过轻盈且灵活的扭动，实现所有方向的柔和动作

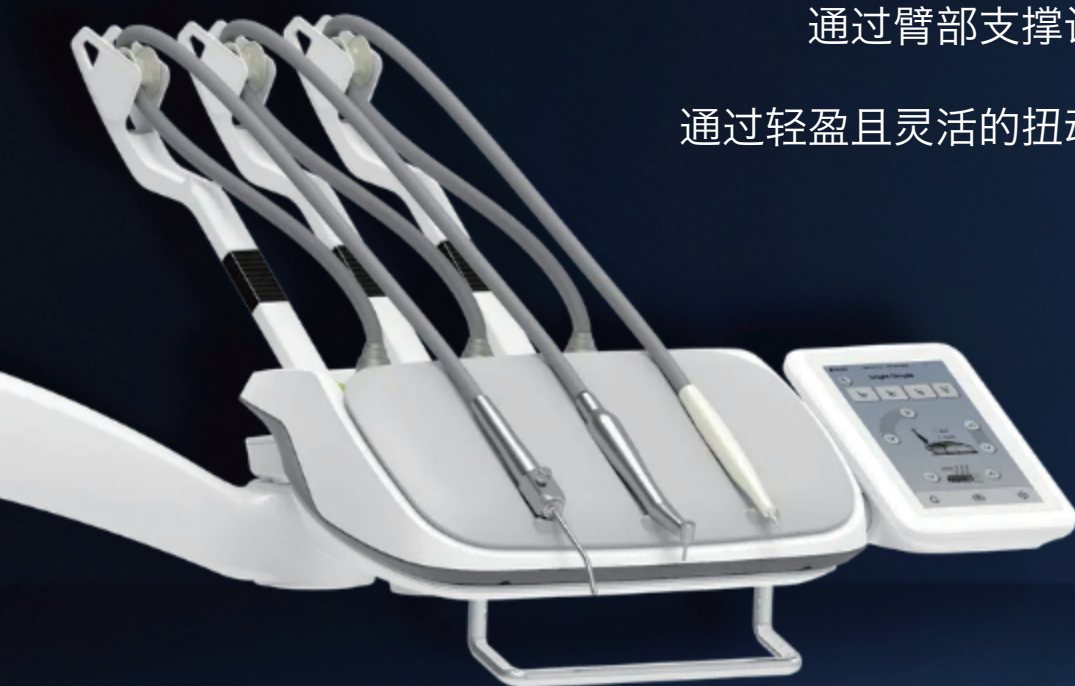

| 直观的触摸屏面板实现快速准确的操作



| 集成低·高速手机，实现强大的扭矩和优异的切割力

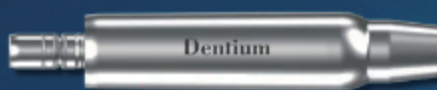

bright Elec 2

- 40,000rpm
- 8Ncm
- Optic LED

# 无线便携式吸唾器

## 适用于无管道室内环境



- ✓ 无需繁琐的管道施工，自由便捷地使用
- ✓ 采用静音设计，营造安静的手术环境
- ✓ 通过各部件的单独分离清洗，强化卫生并预防感染

| 根据情况自由选择吸嘴和喷嘴的灵活运用

| 可使用245x250mm辅助桌

| 根据手术和诊疗范围，可选择两种尺寸的输液瓶  
使用尺寸 1.0L/2.0L

# 手术灯

视野明亮且宽阔

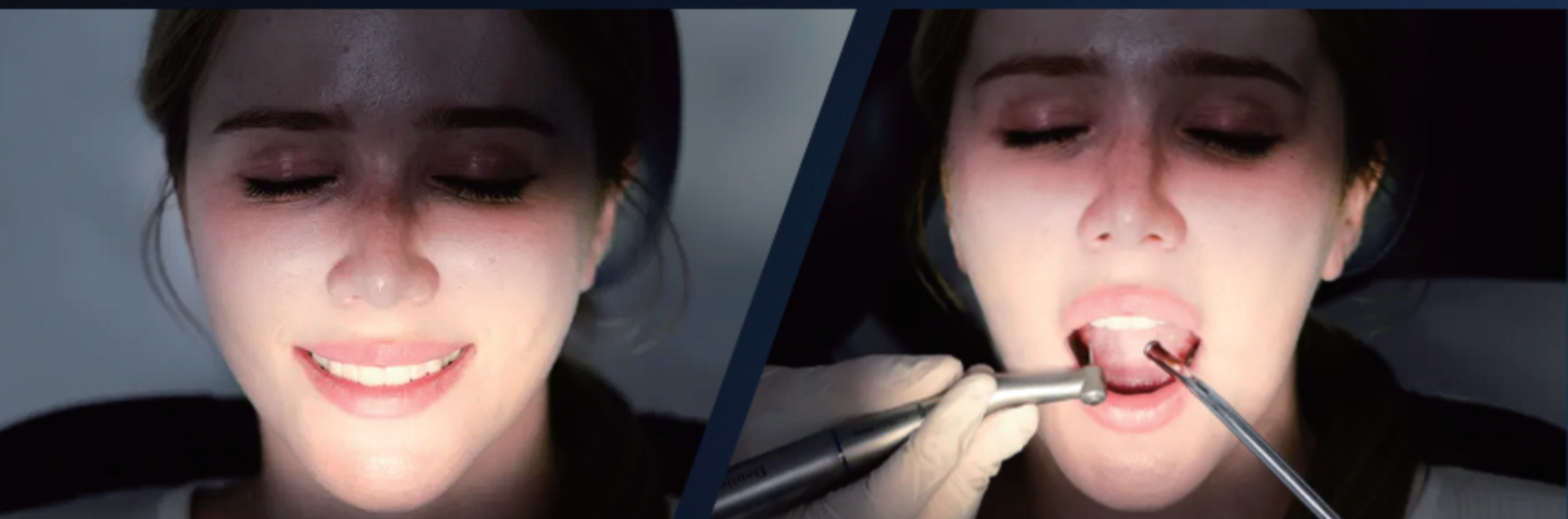

- ✓ 210x130mm大视野FOV，将手术中照明调整最小化
- ✓ 配备无影手术等，确保无阴影的清晰视野
- ✓ 通过非接触式传感器进行电源及模式切换



手术模式



复合模式



# 1mm超薄网状底座

- ✓ 1毫米超薄背负设计，最大限度减少对医疗人员膝盖的干扰
- ✓ 采用网眼材质增强透气性，减少热量与汗水，营造舒适环境
- ✓ 均匀的体压分布与腰部支撑，长时间保持舒适感

| 网状座椅最大承重150公斤

| 通过双重关节结构确保最佳视野

