

从矫正到修复，
提升美学完成度的填充解决方案

MONALISA HIGH ELASTIC

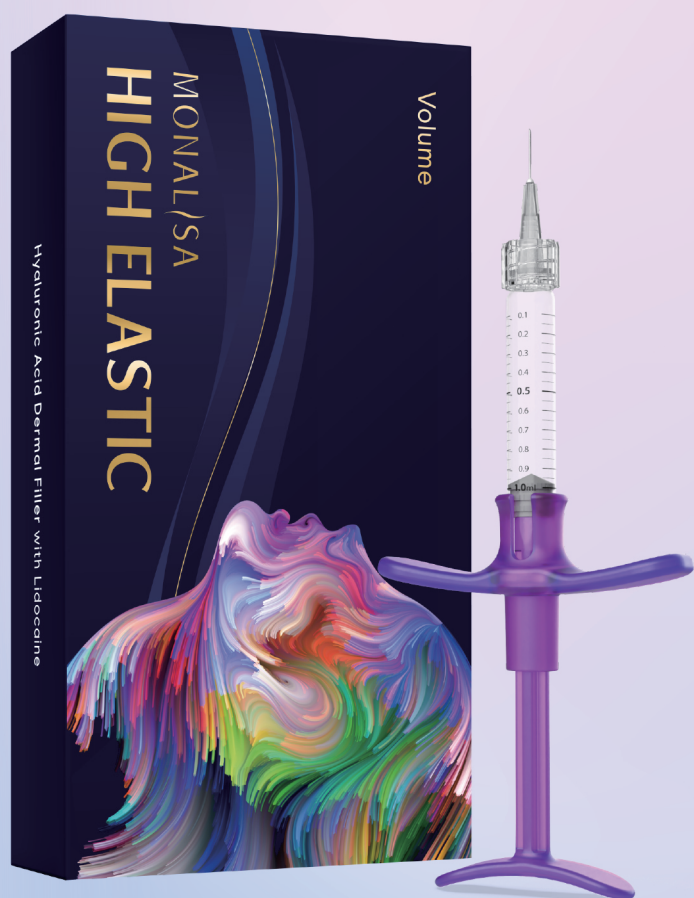

Volume

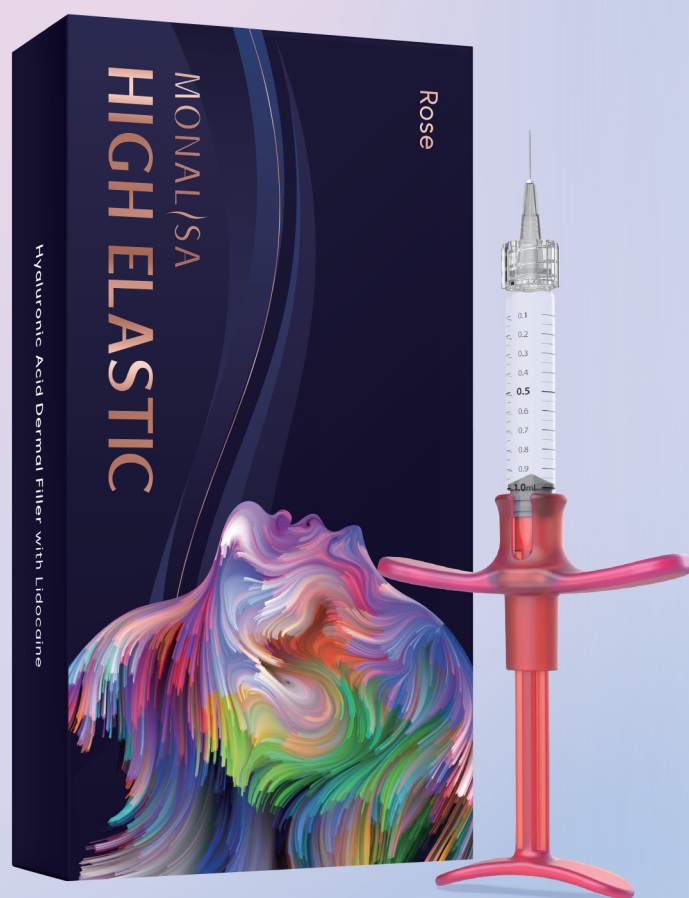

Rose

从矫正到修复， 提升美学完成度的填充解决方案

MONALISA HIGH ELASTIC

Volume

聚焦立体塑形需求：

下巴挺翘、鼻尖精致、牙龈间隙自然改善，超大分子加持，超长持久力，美丽更稳定！

Rose

针对唇周、额头等皮肤较薄处，能实现细腻自然的改善效果；同时适配牙齿矫正等治疗的最终美学修复，让每一处美感都经得起细节考量！

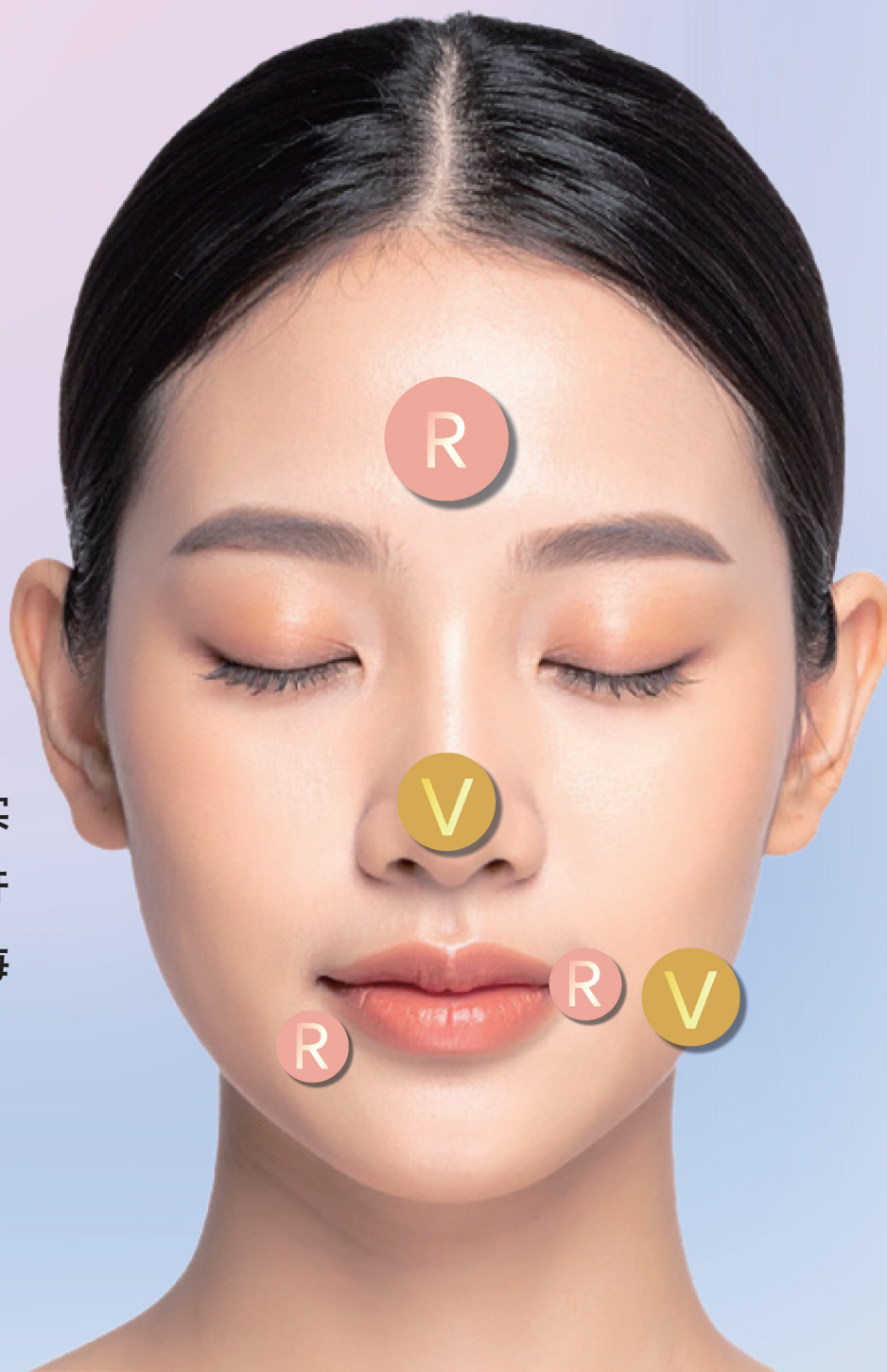

MONALISA HIGH ELASTIC

Volume

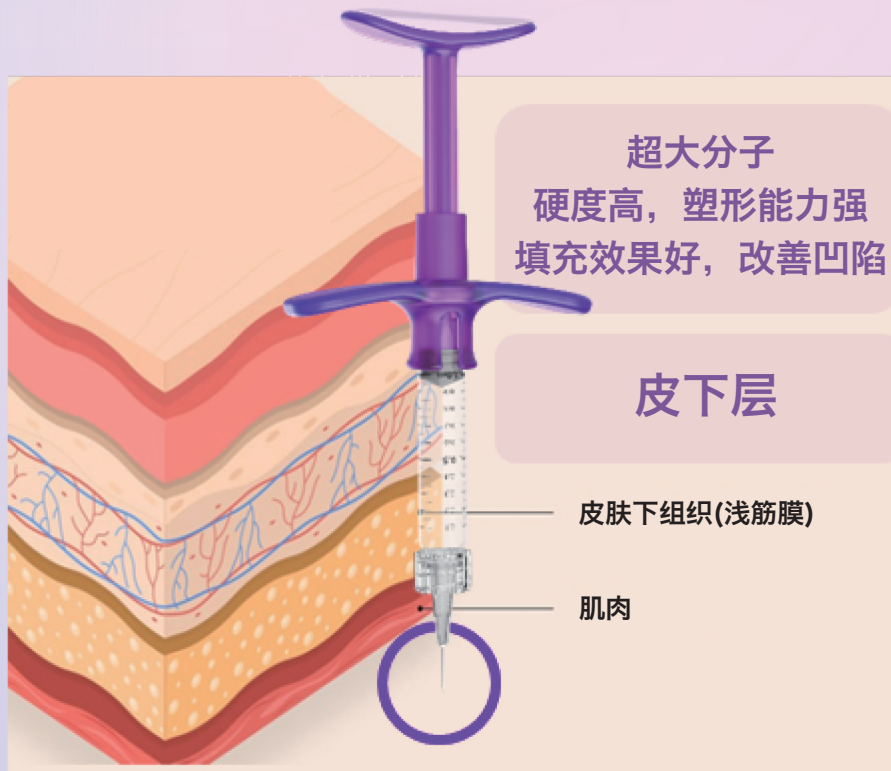

贴骨面注射法

- 规避解剖学风险
- 结缔组织损伤最小化
- 实现自然塑形
- 长效稳定持久

法令纹

术前

术后



抬头纹



鼻纹

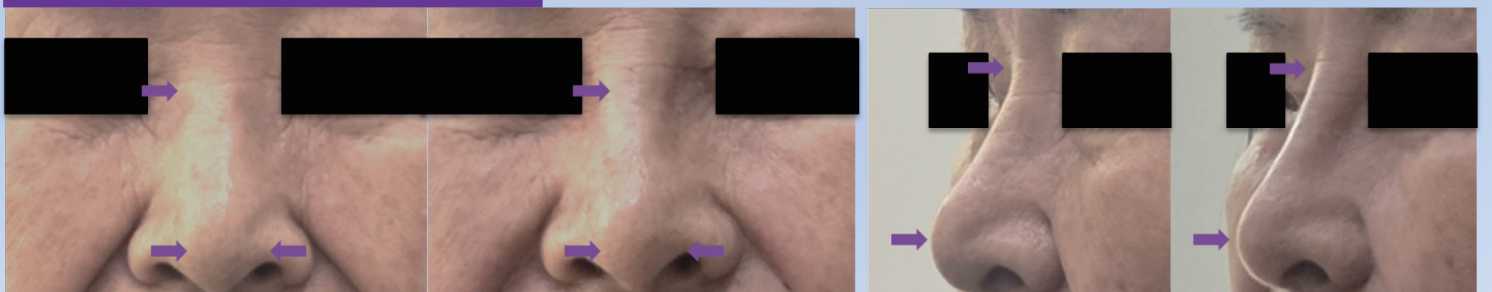

MONALISA HIGH ELASTIC

Rose

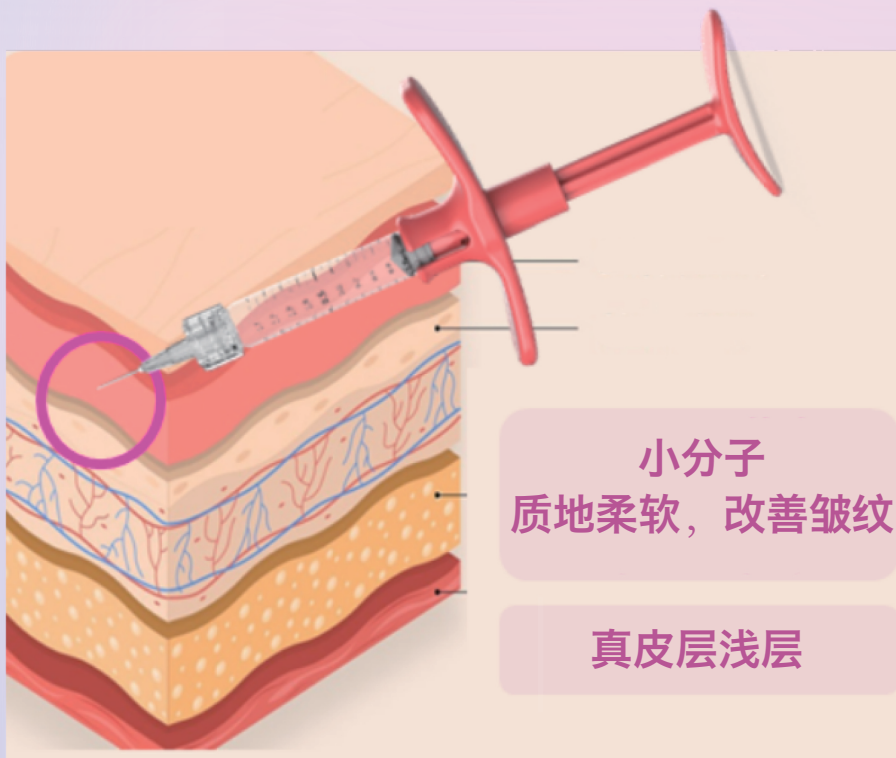

针尖向上注射法

- 皮内角度(10~15°)
- 贴合浅层注射需求
- 保障形态顺滑自然
- 减少组织损伤，降低侵入性

木偶纹

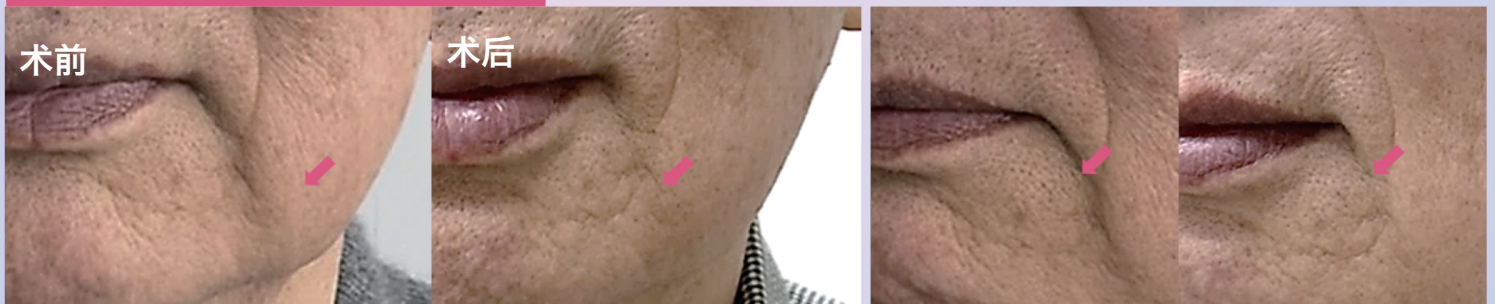

下眉纹



唇部轮廓



丝滑注射体验，定格长久自信

以Hy-BRID™交联技术为核心，注射过程丝滑顺畅，塑形效果同步显现。

其均匀的粒径大小与科学构造，能让成分在皮肤内**自然扩散**，为肌肤带来持久丰盈质感与弹性活力。

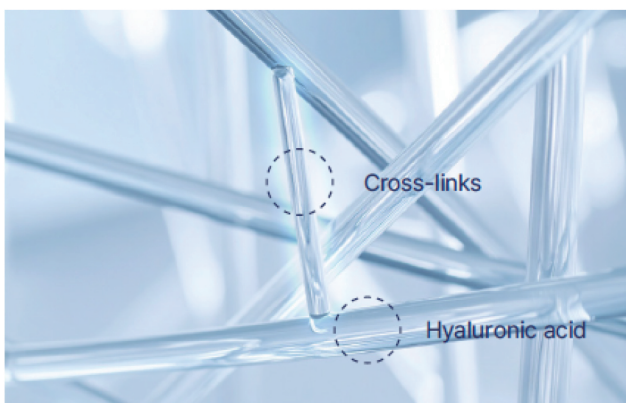

Hyper Cross-linked 超交叉链接

Based on non-animal HA 非动物源玻尿酸

► **Residue-free** 无残留

Improved 提升

Density and elasticity 密度与弹性

x 50

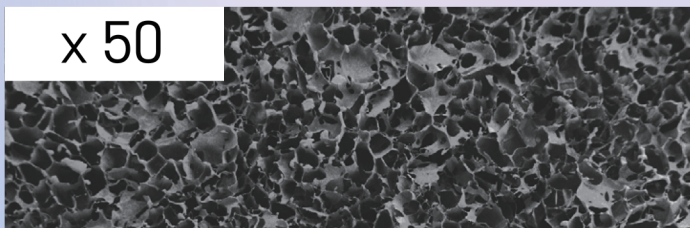

均匀的粒子网络确保注射顺畅

x 500

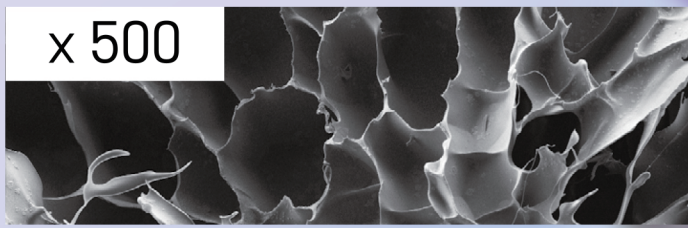

精细交联图案带来持久紧致感

弹性持久在线，塑造自然丰盈

采用独特的Hy-BRID™交联技术，实现了弹性与粘弹性的双重飞跃。这种技术优势直接转化为卓越的形态维持力，确保注入后即刻呈现的自然立体感得以长久延续。

高弹性的特性能大幅降低填充物受压、扩散的风险，为求美者带来**更稳定、更鲜明且持久**的美学改善。

高持久性

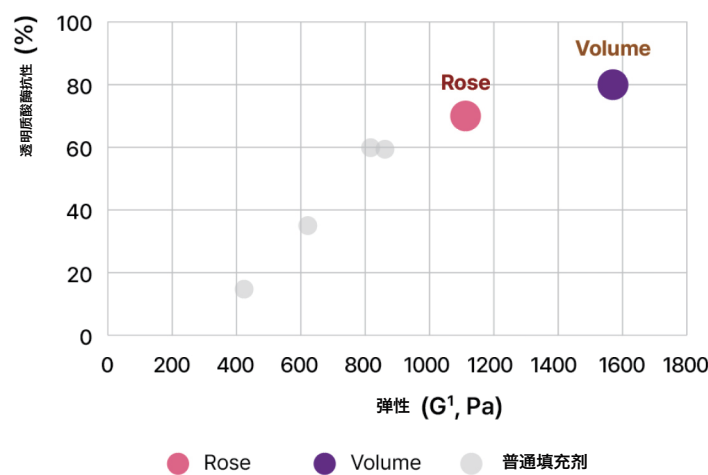

高弹性

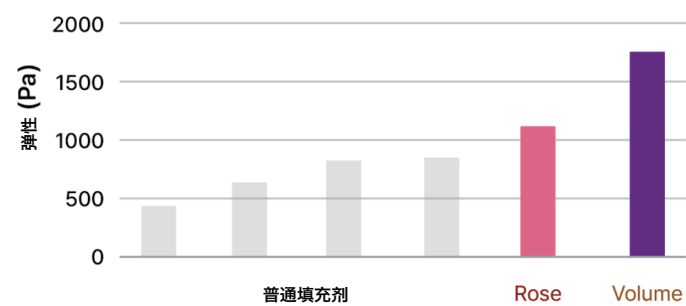

MONALISA HIGH ELASTIC



规格说明

Rose

Volume

包装规格	1 g	
玻尿酸浓度	24 mg/mL	
利多卡因	0.3 w/v%	
粒径大小	600 μm	900 μm
针头	25, 27GTW (2units)	25GTW (2units)